志免四だより

平成30年1月
第９４号

発行所
志免四公民館
志免町志免1丁目1-8
TEL 092-935-0466
責任者
志免四公民館主事
佐藤一男（935-0858）

謹賀新年

志免四町内会の皆様、新年あけましておめでとうございます。謹んで新年のお慶びを申しあげます。

旧年中は、町内会の運営に際しまして、ご理解とご協力を賜り誠にありがとうございました。

本年も役員一同、「安全・安心・快適」に暮らせる地域づくりを目指し、温かいふれあいのある町内会活動を推進する所存でございます。

町内会へのご理解と更なるお力添えをお願いしますとともに、皆様のご健勝とご多幸をご祈念いたしまして、新年のご挨拶とさせていただきます。

（役員一同）

子育てサロン

福祉部

【日時】1月9日（火）10時～15時
【場所】志免四公民館

小さい子どもさんとその保護者の方、公民館で同じ年頃の子ども同士一緒に過ごされませんか！ボランティアによる食事を準備しております。絵本の読み聞かせや親子工作もあります。午前中は移動図書館もあります。一般の方もご利用ください。

ふれあいいきいきサロン

福祉部

【日時】1月20日（土）10時～13時
【場所】志免四公民館

寒い冬　軽スポーツで体を動かして楽しい新年を迎えませんか！昼食を用意してお待ちしています。ぜひご参加ください。

うきうきルーム

総務部

今回は脳活体操を行います。

転倒予防や認知機能の向上につながるリズム体操などを実施します。認知症予防に有効な前頭葉を刺激し、脳の血流をあげ、楽しみながら認知症を予防しましょう。

【日時】1月27日（土）10時～12時
【場所】志免四公民館

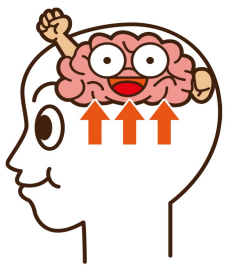

成人ソフトボール大会

体育部

11月12日に成人ソフトボールが開催されました。

予選2試合は快勝し決勝進出！決勝の相手は強豪『南里一公民館』です。序盤から押され気味の展開でしたが、最終回四点差を逆転し優勝する事ができました！

参加された皆さんの連帯感は素晴らしいものでした。

資源物回収

環境部

【日時】1月14日（日）小雨決行（雨天時は1月21日に延期）
【集積場所】志免四公民館、岩崎神社、各組合の指定場所

※ビール缶などはプルタブを取って出して下さい。皆さまのご協力をお願いします。

子供相撲教室のご報告

育成部

12月9日（土）に時津風部屋力士による子供相撲教室が開催されました。志免四からは主に石投げ相撲に出場した9人の小学生が参加しました。

寒空の下、強く優しい力士たちに「そんきょ、すり足、四股等」の基本動作や相撲の精神などをご指導頂きました。

大きな力士相手に子どもたちが5人がかりで対決を挑む姿はとても微笑ましく、会場はたくさんの笑顔に包まれ盛り上がりました。

教室後は、美味しいちゃんこ鍋で冷えた体を温め和やかな時間を過ごしました。

クリーンアップ作戦（中学生）

12月12日（火）志免中校区クリーンアップ作戦が行われました。

中学1年生23名で地域交流の一環として、小雪が舞う寒い中、岩崎神社、城戸公園、ふれあい公園、小学校周り等の清掃を頑張ってくれました。

豊夢部屋　ホームルーム
≪餅つき大会　＆　しめ縄作り≫

12月17日(日)に恒例の「しめ縄づくり」と「餅つき大会」を開催しました。当日の寒さを吹き飛ばすかのように170名の参加で、しめ縄にはきれいな飾りつけを行い、出来上がったしめ縄を嬉しそうに持ち帰られました。

餅つきでは子供たちも頑張り、つきあがった餅は「ぜんざい」や「大根おろし餅」「きなこもち」にして参加者全員に振舞われました。

正月

暦の上での新年を迎える行事で年越し、年取りともいいます。大晦日から元日にかけての行事が中心になり、12月の中旬から1月下旬まで続く行事です。

もともと神道においては、正月には各自の家に祖先神が帰って来るという信仰がありました。祖先神とは先祖の集合霊であり、それを正月さま、歳神、歳徳神と呼び、この歳神を迎えて家を祭場に準備をするのが御事始めで、上方では12月13日でした。これをすす払いともいいますが、門松もこの日から立てましたが、門松は帰って来る歳神のよりしろです。

昔は、1日の始まりは夕方で、正月の行事も大晦日の夕方に始まりました。現在は年越しそばとなって残っていますが、昔は12月31日の夕食が正月の最初の食事でした。1月1日に食べる雑煮は、歳神に供えた食品を下げてごった煮にして、神と人とが一緒に食事をするなおらいの一種で、正月には親族の全員が揃って歳神と一緒に食べることに意義があり、そのため遠く離れた子や孫が親元に帰って来る時、食品を持って帰った。その風習が歳暮になりました。